DG PCB I 275 FM (952 910)

- Integration von DEHNguard Schutzmodulen in Leiterplatten von elektronischen/elektrischen Geräten
- Einfacher und flexibler Einsatz für alle Schaltungsvarianten
- Verwechslungssicher durch Kodierung in Unterteil und Schutzmodul

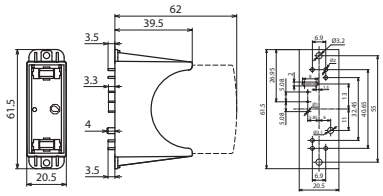

Maßbild

Einpoliger Sockel mit erhöhten Luft- und Kriechstrecken zwischen Leistungskontakten und Fernmeldekontakt. Zur Montage auf Geräteleiterplatten für DEHNguard Module, mit Fernmeldekontakt für Überwachungseinrichtung (potentialfreier Wechsler).

Typ	**DG PCB I 275 FM**
Art-Nr.	**952 910**
Zugehöriges Schutzmodul	DG MOD 275 (Art.-Nr. 952 010)
Höchste Dauerspannung AC (Modul)	275 V
Betriebstemperaturbereich (T_U)	-40 °C ... +80 °C
Montage auf	direkt eingelötet in die Leiterplatte
Gehäusewerkstoff	Thermoplast, Farbe rot, UL 94 V-0
Schutzart	IP 20 (mit gestecktem Schutzmodul)
FM-Kontakte / Kontaktform	Wechsler
Schaltleistung AC	125 V / 0,1 A
Schaltleistung DC	42 V / 0,5 A; 24 V / 1 A; 12 V / 2 A
Löttemperatur FM	Max. 260 °C / 5 sec.

Stammdaten	
Nettogewicht	17,5 g/st
Zolltarifnummer (Komb. Nomenklatur EU)	85366930
GTIN (EAN)	4013364266865
VPE	72 ST

Änderungen in Form und Technik, bei Maßen, Gewichten und Werkstoffen behalten wir uns im Sinne des Fortschrittes der Technik vor. Die Abbildungen sind unverbindlich.

© DEHN SE • Hans-Dehn-Str. 1 • 92318 Neumarkt • Germany • Tel. +49 9181 906-0 • info@dehn.de • www.dehn.de

: Geprüft • NEU: Neu • : Auslaufmodell
: Kreuzverbinder • : Längsverbinder • : Parallelverbinder • : T-Verbinder • : Rohrschelle für Parallelverbinder • : Rohrschelle für T-Verbinder
: Rohrschelle für Parallelverbinder • : Rohrschelle für T-Verbinder • : Potentialausgleichsschiene • : Überbrückungsbauteil