DG PCB PV 300 (952 643)

- Integration von DEHNguard Schutzmodulen in Leiterplatten von elektronischen/elektrischen Geräten
- Einfacher und flexibler Einsatz für alle Schaltungsvarianten
- Verwechslungssicher durch Kodierung in Unterteil und Schutzmodul

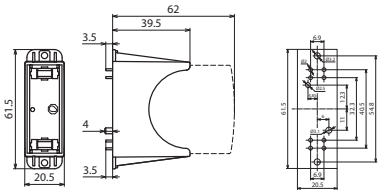

Maßbild

Einpoliger Sockel zur Montage auf Geräteleiterplatten für DEHNguard Module.

Typ	DG PCB PV 300
Art-Nr.	**952 643**
Zugehöriges Schutzmodul	DG MOD PV 300 (Art.-Nr. 952 043)
Höchste Dauerspannung DC (Modul)	300 V
Betriebstemperaturbereich (T_U)	-40 °C ... +80 °C
Montage auf	direkt eingelötet in die Leiterplatte
Gehäusewerkstoff	Thermoplast, Farbe rot, UL 94 V-0
Schutzart	IP 20 (mit gestecktem Schutzmodul)

Stammdaten	
Nettogewicht	17,6 g/st
Zolltarifnummer (Komb. Nomenklatur EU)	85366930
GTIN (EAN)	4013364150737
VPE	72 ST

Änderungen in Form und Technik, bei Maßen, Gewichten und Werkstoffen behalten wir uns im Sinne des Fortschrittes der Technik vor. Die Abbildungen sind unverbindlich.

© DEHN SE • Hans-Dehn-Str. 1 • 92318 Neumarkt • Germany • Tel. +49 9181 906-0 • info@dehn.de • www.dehn.de

: Geprüft • NEU: Neu • 1: Auslaufmodell
: Kreuzverbinder • : Längsverbinder • : Parallelverbinder • : T-Verbinder • : Rohrschelle für Parallelverbinder • : Rohrschelle für T-Verbinder
: Rohrschelle für Parallelverbinder • : Rohrschelle für T-Verbinder • : Potentialausgleichsschiene • : Überbrückungsbauteil