Pushing Performance
Since 1945

Han-Snap Latching parts w. strain relief

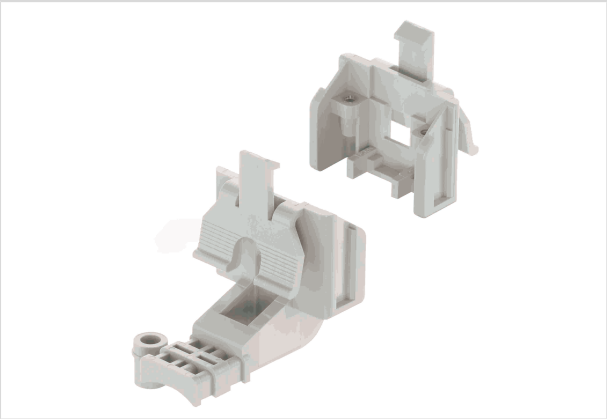

Das Bild dient lediglich illustrativen Zwecken. Bitte beachten Sie die Produktbeschreibung.

Artikelnummer	09 33 000 9991
Beschreibung	Han-Snap Latching parts w. strain relief
HARTING eCatalogue	https://b2b.harting.com/09330009991

Bezeichnung

Kategorie	Zubehör
Baureihe	Han-Snap®
Zubehörtyp	Verriegelungsteile
Zubehörbeschreibung	mit Zugentlastung

Ausführung

Lieferumfang	1 Verriegelungsteil mit Zugentlastung 1 Verriegelungsteil

Technische Kennwerte

Anzugsdrehmoment	0,8 Nm
Grenztemperatur	-40 ... +125 °C
Schutzart nach IEC 60529	IP20
Haltekraft	200 N ohne Führung 300 N mit Führung

Materialeigenschaften

Werkstoff Zubehör	Polycarbonat (PC)
Farbe Zubehör	RAL 7032 (kieselgrau)
Materialbrennbarkeitsklasse nach UL 94	V-0
RoHS	konform mit Ausnahme
RoHS-Ausnahmen	6c.: Kupferlegierung mit einem Massenanteil von bis zu 4 % Blei
ELV Status	konform mit Ausnahme
China RoHS	50

HARTING Electric Stiftung & Co. KG | Wilhelm-Harting-Straße 1 | 32339 Espelkamp | Germany
Phone +49 5772 47-97100 | electric@HARTING.com | www.HARTING.com

Pushing Performance
Since 1945

Materialeigenschaften

REACH Annex XVII Stoffe	nicht enthalten
REACH ANNEX XIV Stoffe	nicht enthalten
REACH SVHC Stoffe	ja
REACH SVHC Stoffe	Potassium 1,1,2,2,3,3,4,4,4-nonafluorobutane-1-sulphonate Blei
ECHA SCIP Nummer	b51e5b97-eeb5-438b-8538-f1771d43c17d
California Proposition 65 Stoffe	ja
California Proposition 65 Stoffe	Blei
Brandschutz in Schienenfahrzeugen	EN 45545-2 (2020-08)
Anforderungssatz mit Gefährdungsstufen	R22 (HL 1-3) R23 (HL 1-3)

Normen und Zulassungen

Normen	IEC 60068-2-6 Schwingen (sinusförmig) IEC 60068-2-27 Schocken

Kaufmännische Daten

Packungsgröße	10
Nettogewicht	23 g
Ursprungsland	Deutschland
europäische Zolltarifnummer	85389099
GTIN	5713140050686
eCl@ss	27440392 Steckverbinder (Zubehör)

HARTING Electric Stiftung & Co. KG | Wilhelm-Harting-Straße 1 | 32339 Espelkamp | Germany
Phone +49 5772 47-97100 | electric@HARTING.com | www.HARTING.com